

HEDESELSKABETS TIDSSKRIFT

Oplag: 19 600



Nr. 12

15. Septbr.

69. Aarg.

UDGIVET AF DET DANSKE HEDESELSKAB

1948



Plej og pas Deres Haar

Et smukt, velplejet Haar er et Plus for enhver Mand. Det er let at opnaa ved Hjælp af CREMOSAN Haar Tonicum og en Smule daglig Omhu. Massér blot Hovedbunden med CREMOSAN, saa kan De ligefrem mærke, hvordan det frisker og stimulerer. Det er paa den Maade, man holder Liv i Haarets naturlige Grokraft, og samtidig kommer Haaret til at ligge blødt og smukt.

CREMOSAN

HAAR - TONICUM

Faas let fedtende eller uden Fedtstof. Pr. Flaske Kr. 3.85.

SKÆL
betyder FARE
for Haaret

Begynd med
CREMOSAN
I Tide



A/S FABRIKEN NOMA — KØBENHAVN 5.

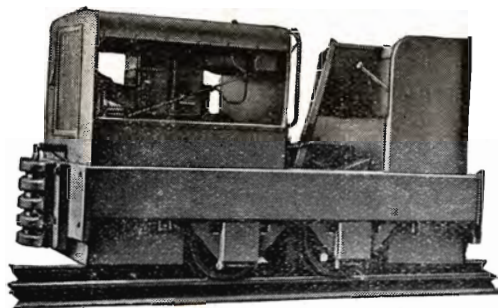

Tipvognslokomotiver
Tipvognshjulsæt
Tipvognslejer
Laskebolte
Skinnespiger

S. C. SØRENSEN ^{A/S}
RANDERS ODENSE AALBORG
Telefon 99 Telefon 17494 Telefon 2323

Vintersædens Afsvampning

Selv om vintersæden så nok så sund ud, da den blev høstet, bør der alligevel kun anvendes afsvampet såsæd i efteråret. Forsøgene viser, at det også betaler sig godt at afsvampe den såsæd, der tilsyneladende er sygdomsfri; den spirer bedre og giver et større høstudbytte efter afsvampningen.



Sanagran

til hjemmeafsvampning kan købes hos
vore forhandlere over hele landet.

DET DANSKE GØDNINGS - KOMPAGNI ^{A/S}

Sydvestjydske Teglværkers Salgskontor Ølgod

Telefon 58

Telefon 59

Petersværk Betonvare-Industri.

Nørresundby. - Tlf. 1055 (2 Lin.)

Alt i Betonvarer efter D. S. 400.
Renseanlægget Ringtanken (Dansk Patent Nr. 59820).
Egne Fremstillingsmetoder af højeste Standard.

Stenvad

Cementstøberi

Telf. 6 Stenvad

Arnold Westmark



Alle Δ mærkede Rør føres
Altid leveringsdygtig

RØDE DRÆNRØR

tøres altid paa Lager fra 2* til 8*. — Tilbud til Tjeneste.

A/S Gammelgaard Teglværk.
Telefon 187. Skive.

RESENBRO

CEMENTSTØBERI

v/ Ingeniør C. G. Madsen
Telefon 34

Prima Betonrør efter dansk
Ingeniørforenings Normer
Mrk. Δ i alle gangbare Di-
mensioner fra 10—60 cm saa-
vel med som uden Muffe.
FORLANG TILBUD

Aktieselskabet

L. Hammerich & Co.

Specialforretning i Bygningsartikler,
Grundlagt 1854. Tlf. 7050 (3 Linier)

Aarhus

Skive Cementstøberi

KNUD ØSTERGAARD
Telefon 921



Normrør

med Garantimærket Δ
Imprægnering
Brøndrør

Krogsgades

Cementstøberi

v/ J. C. Halvorsen & Sønner
Kontor:
Dannebrogsgade 22, Aarhus.
Telefon 5019—5020.

Ny Fabrik i Vejlbj.
Tlf. Riisskov 9319.

Alt i Betonvarer D. S. 400.

Bjerringbro

Cementvarefabrik

ved Th. Petersen
Telf. 111, Bjerringbro



ALLE

Δ MÆRKEDE RØR

Imprægnerede
og uimprægnerede

Stort Lager

Altid leveringsdygtig

HORNBÆK

CEMENTVARE- OG
MØRTELFABRIK

Marius Ødum

Telef. 400 Randers

Kun Δ -mærkede Varer
føres. - Største Lager.
Bedste Kvaliteter.
Forlang Tilbud.

Røde Drænrør

indtil 16* Diameter

A/S Hvorslev Teglværk
pr. Ulstrup - Telefon 67 Ulstrup

Midtjydske Betonvarefabrikker

Fabrik & Lager —

Telf. Herning 476

Herning & Lind.

Telf. Lind 45

Lager af Δ mrk. Betonvarer

HØJSLEV TEGLVÆRKER A/S

Prima, røde Drænrør

i Størrelse fra 2 til 15 Tommer

Tlf. Højslev 3

Indhent Tilbud

RØDE DRÆNRØR

TAGSTEN

MURSTEN

=

Kählers Teglværk

Korsør

Midtjydske Teglværkers Salgskontor

Telefon Skive 1030

S. m. b. A.

Telefon Viborg 1330

Alle Størrelser i Drænrør leveres

Tørveælteværker

Dyndelevator - Dyndbeholdere - Gravvogne
Spil - Pumper - Skæremaskiner - Dyndvogne osv.

**Fabrikation og Eneforhandling
af Søren Jensen's pat. Forælter**

I egen Interesse bør De snarest indhente Tilbud

Giv Deres Ordre nu

Vaadæltning er den
billigste
Produktionsmaade

Forælteren giver
baade tungere og
bedre Tørv

Johs. Mikkelsen

Fabriken »Hjerm,« Kjellerup

Telefon 49 - 156

Eng- og Mosefræsning udføres med nye, moderne
overalt. Hurtigste, bedste og billigste Maade at faa Eng- og Mosearealer
under Kontrol **Tørvelæggepladser motorfræses.**

Sydsjællands Traktorkompagni
ved C. HOLBØLL (ny Indehaver. Telefon Lov 101)

CARLO MORTENSEN

BOGTRYKKERI
& KARTONNAGE

VIBORG
Telefon 355

Nivaagaard Teglværk

Nivaa Telefon Nr. 9

DRÆNRØR . MURSTEN . TAGSTEN

Skovfogedeksamen

afholdes i Grevskabet Langelands Skove ved Lohals paa Langeland i Dagene 20. September til 1. Oktober d. A., begge incl. — Breve til Kommissionen i nævnte Tid bedes adresseret til Lohals Badehotel, Lohals. — Ansøgning om Understøttelse paa Skovfogedskolerne, Arbejdjournaler og Vidnesbyrd for I og II Aars Elever maa være Kommissionen i Hænde senest 27. September.

Kommissionen for Skovfogedelevs Uddannelse.

P. K. V.

Axel S. Sabroe.

AEROLIT

DANSK SIKKERHEDSPRÆNGSTOF

Hedeselskabets

Tidsskrift

Nr. 12

15. Septbr. 1948

69. Aarg.

Indtrædende Medlemmer indtegnes hos Selskabets Forretningsførere. Medlemsbidraget er enten aarlig mindst 5 Kr. eller en Gang for alle mindst 100 Kr. Større Bidrag modtages gerne. Tidsskriftet udgaar ca. 16 Gange aarligt og sendes uden Vederlag til Selskabets Medlemmer. Annoncer bedes sendt til Hedeselskabets Hovedkontor, Viborg. Annoncepris 40 Øre pr. mm. Oplag 19,600 Eksemplarer.

Indhold: Mergelselskabernes Aarsmøde 1948. — Hedeselskabets Forretningsførere. — Oversættelseskonkurrencen. — Jords Vandkapital. — Mindre Meddelelser. — Hedeselskabets Regnskab 1947—48. — Fra Hedeselskabets Grundforbedringsvirksomhed.

Mergelselskabernes Aarsmøde 1948.

Mandag den 28. Juni holdt Foreningen De danske Mergelselskaber sit 38. Aarsmøde og Generalforsamling i »Kilden« i Aalborg. Trods Bilrestriktionerne var næsten alle Sammenslutningens 110 Foreninger repræsenteret, saaledes at der var samlet over 200 Deltagere fra alle Dele af Landet.

Proprietær *Pedersen*, Teglgaarden, Flauenskjold, valgtes som Ordstyrer, hvorefter Formanden, Gaardejer *Vilh. Egsgaard*, Thyregod, forelagde sin

Aarsberetning,

idet han bød Velkommen til de mødte Repræsentanter og Gæsterne og særlig til de nye Foreninger, der for første Gang var repræsenteret.

Medlemstallet i Foreningen udgør nu 110 Foreninger med ca. 27 400 Medlemmer. 13 Foreninger med 1965 Medlemmer har i Aarets Løb afsluttet deres Virksomhed og dermed udmeldt sig af Sammenslutningen.

4 Foreninger med 920 Medlemmer har indmeldt sig i Foreningen og flere har meddelt, at de ønsker at blive Medlemmer af Sammenslutningen, naar de kommer i Gang med Mergelarbejdet.

Der er i Aarets Løb stiftet mange nye Mergelselskaber, og disse Selskaber er indbudt til Mødet i Dag — jeg haaber, at de alle har efterkommet Indbydelsen, og at de senere indmelder sig i Foreningen og støtter den. Skal vi vedblivende have Betydning som Organisation er det nødvendigt at alle Mergelselskaber indmelder sig i Sammenslutningen, og dermed giver Foreningen Styrke i Kraft af Medlemstallet.

Det er med stor Tilfredshed vi kan konstatere, at vi har passeret Bølgedalen, og at det nu igen gaar opad for Mergelarbejdet. Vi forstaar alle, at under Krigen maatte Mergelarbejdet standse, men ingen havde regnet med, at der skulde gaa 3 Aar efter Krigens Ophør, før Mergelarbejdet igen kunne paabegyndes.

Efter de mange Jordundersøgelser, som for Tiden bliver foretaget, viser det sig, at det er paa høje Tid at faa begyndt med at merge igen,

idet Jordundersøgelsen viser at over Halvdelen af Prøverne viser Kalkmangel — og i visse Egne har man konstateret indtil 75 % Kalkmangel.

Selvom det er dyrt at mergle nu i Forhold til, hvad det kostede før Krigen, saa er Landbrugsproduktionen jo ogsaa i god Pris. Sammenligner vi, hvad det koster at mergle i Tønder Land i Afgrødeenheder, saa skal der ikke saa mange Afgrødeenheder til at mergle en Td. Ld. nu som før Krigen, og man kan med rolig Samvittighed tilraade alle at gaa i Gang med Oprettelse af Mergelselskaber. Efterhaanden som Gravemaskinerne bliver frigjort ved Gravning af Brunkul, er Entreprenørerne interesseret i at komme i Gang med Mergelarbejdet, og mange Lastbiler har for lidt at bestille og vil gerne køre Mergel ud til de fastsatte Maksimalpriser.

Bestyrelsen vil gerne opfordre de gamle Mergelselskabers Bestyrelser til at gaa i Spidsen for Oprettelse af nye Mergelselskaber; de har Erfaringen og ved hvordan Sagen skal gribes an, og selv om det giver meget Arbejde for en Bestyrelse for et Mergelselskab, saa faar man da ogsaa Frugterne af sit Arbejde at se, og det er jo altid en Tilfredsstillelse at kunne konstatere, at man er med til at gøre vort Land større — er med til at arbejde for Samfundets Vel, samtidig med, at man bedrer sin egen Økonomi.

Vor Jords Tilførsel af Mergel og Kalk i det rigtige Forhold er den første Betingelse for at drive et rentabelt Landbrug i Danmark.

Statens Tilskud til Transport af Mergel og Kalk er skaaret noget ned, men herom vil *Olesen* give en nærmere Redegørelse.

Der har ikke været rettet nogen Forespørgsler af nogen Art til Bestyrelsen fra Mergelselskaberne, og det tager vi som Udtryk for, at Selskabernes Bestyrelse efterhaanden er bleven fortrolige med Mergelloven, som vi arbejder under, og at Samarbejdet med Dommerkontorerne er upaa-klageligt, og vi takker derfor Dommerkontorerne og Landvæsenkommissionen for den Forstaaelse vi altid møder, naar et Mergelselskab henvender sig til disse Institutioner.

Mergel- og Kalkforsøgene.

Det, der har optaget Bestyrelsen mest i det forløbne Aar, er Mergel- og Kalkforsøgene. I Efteraaret er der under Ledelse af Konsulent *Land Jensen*, Skanderborg, og i Samraad med Det danske Hedeselskab blevet anlagt ca. 15 Forsøg spredt ud over Landet. Anlægsudgifterne har til Dato kostet Foreningen 5985 Kr., og der er anvendt ca. 70 Tons Mergel og Kalk i Forsøgene. Forsøgsplanen er stort set gennemført efter den forud bestemte Plan, dog har der været nogle uforudsete Udgifter, saa Anlægsudgifterne er blevet lidt større end beregnet. Forsøgene bliver anlagt saaledes, at der ogsaa bliver foretaget Udbyttebestemmelser i nogle af Forsøgene. Naar Bestyrelsen har besluttet at medtage Udbyttebestemmelse i Forsøgene, saa skyldes dette, at vi fra Hedeselskabet har faaet Tilsagn om et aarligt Tilskud paa 1000 Kr. i 5 Aar, og dette er vi Hedeselskabet meget taknemlig for. Uden dette Tilskud er det tvivlsomt, om vi havde kunnet tage Udbyttebestemmelserne med, og disse Bestemmelser er selvfølgelig det betydningsfulde i Forsøgene, men det bliver jo ogsaa kostbart at gennemføre. Vi er glade for Samarbejdet med Hedeselskabet og haaber, at dette Samarbejde maa blive til gensidig Gavn.

Eksportmulighederne for dansk Mergel.

Som det vil være Forsamlingen bekendt igennem Pressen, har der været rettet Forespørgsel igennem Generalkonsulatet i London til det danske Udenrigsministerium om Eksport af dansk Mergel til oversøiske Lande. Udenrigsministeriet sendte Forespørgslen videre til Foreningen af De danske Mergelselskaber og bad os om at fremsende en Udtalelse.

I Forespørgslen gøres der Rede for, at Kongeriget Storbritannien og Irland er ved at organisere en Eksport af meget store Kvantaa Kalk til Landbrugsformaal, men der vilde sandsynligvis blive en Efterspørgsel af Varen, som kunde komme danske Producenter til gode.

Forespørgslen var stilet til Direktør Dohm, der er Formand for den danske Forening i London og Direktør for en Porcelæn- og Bakelitfabrik. Direktøren mente, at den danske Mergel, der i saa stor Udstrækning er ble-

vet anvendt paa den danske Jord med gode Resultater, havde særlige Fordele paa visse Slags Jord.

For Konkurrencens Skyld maatte Producenten ligge i Nærheden af en dyb Havn, og Direktøren bad Udenrigsministeriet være behjælpelig med at komme i Forbindelse med nogle af de bedste danske Producenter. — Jeg svarede Udenrigsministeriet, at Horsens Vestbaners Mergelselskab, hvor jeg er Formand, havde Udnyttelsesretten til et af Landets bedste Mergellejer, og Lejet er beliggende ca. 10 km fra Horsens Fjord. Kalkindholdet i Tørstoffet er ca. 60 % og da Mergelen er fri for Sten og uden Urenheder, kan der sikkert ikke findes en Mergel, der er bedre egnet til Eksport. Som Formand for Foreningen De danske Mergelselskaber stod jeg i nøje Forbindelse med alle betydende Mergellejer og producerende Kalkværker i Danmark og var altid til Tjeneste med Oplysninger, der kunde tjene Sagens Interesse.

Jeg fik omgaaende Brev fra Direktør Dohm, der ønskede et Møde med mig i København. Han vilde gerne drøfte Sagen med mig. Mødet fandt Sted den 23. April i Aar og resulterede i, at der nu er afsendt en Mergelprøve til London til nærmere Undersøgelse. I Mødet deltog foruden Direktør Dohm og jeg, Ingeniør Lind, Lyngby, der havde Mergelarbejdet i Entreprice, da vi i Aarene fra 1932 til 1939 kørte Mergel ud i 26 Sogne fra Lejet i Søvind.

Direktør Dohm mente, at skulde der eksporteres Mergel, skulde Mergelen tørres og knuses og eventuelt fyldes i Sække. Vi oplyste, at Sække til en Tons Mergel vilde koste ca. 20 Kr., men det var jo heller ikke nødvendig. Mergelen kunde jo udmærket transporteres løs i Skib. Der skulde transporteres 4 à 5000 Tons pr. Skibsladning. — Det er, hvad der foreløbig er at meddele om denne Sag, og nu maa vi saa afvente og se hvad der videre kommer ud af Forhandlingerne. Direktør Dohm meddelte ikke noget om, hvor Mergelen eventuelt skulde eksporteres til, men Mergelen skulde kunne taale et meget varmt og solrigt Klima, hvor det sjældent regner, og derfor blev det nok nødvendigt at tørre og knuse det for at kunne foretage en jævn Fordeling.

Det lyder jo noget usandsynlig, at dansk Mergel skulde kunne blive en Eksportvare, og det er forstaaeligt at Pressens Omtale af Sagen har vakt betydelig Interesse hos danske Producenter. Jeg har haft utallige Forespørgsler fra Folk, der ønsker nærmere Oplysninger om Eksport af Mergel og Kalk, men det vilde være helt uoverkommelig for mig at besvare de mange Forespørgsler, der har været rettet til mig, og der er jo heller ikke noget at svare paa endnu. Naar først Eksporten er en Kendsgerning, staar jeg gerne til Tjeneste.

Jeg haaber, at de indledende Forhandlinger maa resultere i, at vi faar Eksporten af dansk Mergel i Gang — en Eksport der kan give Beskæftigelse til ledige Hænder og tilføre vort Land haardt tiltrængt udenlandsk Valuta.

Der er Grund til at takke vore Medlemmer, fordi de slutter op om Foreningen og det er særlig opmuntrende for Bestyrelsen, naar et Mergelselskab har afsluttet sin Virksomhed og udmelder sig af Foreningen, at erfare, at Mergelselskabet stadig tænker paa Foreningens fremtidige Bestaaen. Vi har saaledes fra Tyrestrup og Omegns Mergelselskab modtaget 100 Kr. og fra Østervig og Omegns Mergelselskab 267 Kr. til Fremme af Mergelarbejdet i Danmark, og jeg vil gerne paa Foreningens Vegne takke disse Mergelselskaber for disse Gaver. Foreningen De danske Mergelselskaber har jo ikke mange Midler at virke med, og det har været en træg Tid for Foreningen under Krigen, hvor Medlemstallet stadig gik ned og Udgifterne har været stigende, men nu ser det jo ud til, at der igen kommer Gang i Foretagendet, og hvem ved om vi ikke i Løbet af faa Aar skal til at sende vor gode Mergel til fjerne Egne — maaske til Sydafrika.

Jeg takker mine Kollegaer i Bestyrelsen for godt Samarbejde i Aaret, der er gaaet, og haaber, at Tiden, der ligger foran os maa blive en Arbejdets Tid, hvor vi i Fællesskab og god Forstaaelse maa løse de Opgaver, der er henlagt til os. Tak til Hedeselskabet, Dommerkontorerne, Landvæsenkommissionen og Konsulent Land Jensen for det gode Samarbejde vi har haft, — Tak til Landbrugsministeriet for god Forstaaelse og den Imødekommenhed, vi altid har mødt. Tak.

Forhandlingen

indledes af

Grundtvig Sørensen, Hjørring, der ønskede oplyst, hvorfor ingen af Forsøgene var anlagt i Vendsyssel, hvor der er interesserede Folk nok, der vilde overtage Forsøgene.

Lars Larsen, Sindbjerglund ved Vejle, advarede mod at eksportere Mergel, idet det vilde være højst uheldigt, om vi selv, f. Eks. om 75 Aar, kom til at mangle Mergel.

S. Lovmand, Grundfør, takkede for den udmærkede Beretning. I vort Sogn er der mindst 50 Tdr. Ld. med Mergel, som vi ikke har fundet Bund i. Taleren repræsenterede et Selskab, der strakte sig over 60—70 Sogne med Udkørsel fra 6 Lejer og med endnu 3 Aar tilbage. De imødesaa gerne et Praj om, hvorledes de kunde komme igang igen.

Skjerning Leth, Varde: Det gælder om at faa en kendt Mand til at tage sig af Tegningen, saa skal det nok gaa.

J. P. Olesen, Viborg: Stedvis er der Mergel nok, og Englænderne er fornuftige Folk, saa lad os først se, om der overhovedet kommer nogen Eksport igang. Jeg tror nok, vi kan tage det med Ro.

Karl Abildskov, Funder, udtalte sin Anerkendelse af Bestræbelserne for at faa Mergel- og Kalkforsøgene anlagt. Vi har Tiltro til dem, og er glade for, at et naturligt Arbejdsfelt her er taget op. Det er trods alt billige Forsøg, og ønskes det, maa vi støtte og udvide dette Forsøgsarbejde.

Vilh. Egsgaard: Direktør Dohms Synspunkt var, at Mergel fra Danmark vilde være lige saa billig, som fra det indre England. Det var til Landbrugsformaal, det skulde anvendes, og naturligvis maa vore hjemlige Mergelmængder fastslaas, inden en eventuel Eksport indledes.

Med Hensyn til Forsøgene vil vi gennemføre, hvad der er Midler til, men det er jo smaat med Pengene.

Pedersen, Teglgaarden: Der var ikke Penge nok til ogsaa at anlægge Forsøg i Vendsyssel.

Regnskabet

blev forelagt af Kassereren, *Julius Sørensen*, Hjallerup. Det fremgik heraf, at der var indsamlet ialt 11 150 Kr. til Forsøgene.

Beretning og Regnskab godkendtes.

Valg.

Til Bestyrelsen genvalgtes Formanden *Vilhelm Egsgaard*, *Julius Sørensen*, Hjallerup, *Jens Kanne*, Sjelle, og *Søren Jensen*, Lundtofte.

K. Vesterager genvalgte, og i Stedet for *Rs. Høgh*, der ikke ønskede Genvalg, nyvalgte *Chr. Nicolajsen*, Ortved som Revisorer.

Medlemskontingentet, der hidtil har været 10 Øre pr. Medlem, foresloges forhøjet til 20 Øre, og dette vedtoges enstemmigt.

Mergelarbejdet.

Afdelingsleder *J. P. Olesen*, Hedeselskabet, gav derpaa en Oversigt over Mergelarbejdet i Overensstemmelse med Beretningen, der blev afgivet paa Hedeselskabets Aarsmøde, dog her suppleret med en Omtale af særlige Forhold.

Efter *J. P. Olesens* Foredrag fremsattes endnu nogle Bemærkninger om Forsøgene af *Grundtvig Sørensen* og *Skjerning Leth*, og *Julius Sørensen* redegjorde for Indsamlingen til Forsøgene.

Efter forskellige Forslag vedtoges det med stort Flertal at holde næste Aarsmøde i Silkeborg.

Paa Forslag af *Skjerning Leth*, Varde, vedtoges det med Akklamation at sende en telegrafisk Hilsen til Mergelsagens Nestor *N. H. Jessen*, Outrup, der netop rundede de 90 Aar.

Til Slut bragte Formanden en Hilsen og Tak til forskellige Sider og udbragte et kraftigt besvaret: Danmark leve!

Alle Deltagerne fordelte sig derefter i Rutebiler og Privatvogne og foretog under sagkyndig Ledelse en overordentlig interessant Udflugt til St. Vildmose, hvor de forskellige Virksomheder og Opdyrkningsarbejder blev grundig beset.

Dagen sluttede med en festlig Middag i »Kilden«, hvor et stort Antal Damer havde sluttet sig til.

Hedeselskabets Forretningsførere.

I Anledning af, at Hedeselskabets hidtidige Forretningsfører for *Jerslev* Distrikt, Hr. *Niels Lykke Saksager*, *Jerslev J.*, har ønsket at afgive dette Hverv, er dette derefter overtaget af Sogneraadsformand, Gaardejer *Jens L. Nielsen*, Damsgaard, Klæstrup, Brønderslev.

— Da Hedeselskabets hidtidige Forretningsfører for *Aars* Distrikt, Gaardejer *Niels Chr. Mikkelsen*, Østmarken, Aars, paa Grund af svigtende Helbred har ønsket at fratræde, er dette Hverv herefter overtaget af Gaardejer *Olav Poulsen*, Gundestrupgaard, Aars.

Oversættelseskonkurrencen.

Til den af Dansk Plantageforsikringsforening udskrevne Konkurrence om Oversættelse af de i det finske Tidsskrift »Skogsbruket« offentliggjorte Vers »Skogsbrummet« har der været overvældende Tilslutning, idet ikke mindre end 105 Personer har indsendt deres Bidrag.

Der er mange udmærkede Forslag, og det har været vanskeligt at udpege den bedste.

Efter grundig Gennemgang og med værdifuld Bistand af Forfatteren Aage Reiter, Viborg, har man imidlertid tildelt

Frøken Bodil Christensen, Egaa Friskole, Hjortshøj,
Præmien paa 100 Kr. for nedenstaaende Oversættelse:

NAAR SKOVEN TRUES

Se dig om i skov og hede!
Solen tørrer alt hernede
brune blade fra i fjor
dækker tykt den tørre jord.
Rundt omkring os vil vi finde
knastør lyng og visne pinde;
kvas og kviste for vor fod
bunker sig i overflod.
Og man tænker sig med gru:
sæt en gnist fik magten nu
og fik lov at blive lue.
— hvilket mægtigt rædselsskue!
Skoven må enhver forsvare
mod hver trusel eller fare.
Man bør lære sig i tide,
hvad man allerførst skal vide,
hvis en dag »den røde hane«
vil vort dyre brændsel rane.
Skal der slukkes i en fart,
må man først sig gøre klart,
hvilke ting man ej må glemme
eller lade blive hjemme:
Hvis en økse man kan føre,
gavn den sikkert snart kan gøre;
ryddes først en dygtig stribe,

kan ej ilden om sig gribe.
Vigtigt er — vil let man sande —
at der skaffes vand i spande,
blot man ved, at ej man øder
vandet der, hvor ilden gløder.
Det med større held kan bruges,
om af mosset det opsuges
foran ildens røde tæppe,
ellers hjælper det vist næppe.
Er der håb om straks at slukke,
skal man bare hastigt plukke
friske grene og dermed
søge at slå ilden ned.
Men for vildt man ej skal slå!
Ingen gnister flyve må!
Let måske det ellers hændte,
at de nye brande tændte.
Kan man få en spade fat,
er det måske bedre at
dyngge ilden til med sand,
hvorved branden kvæles kan.
Hovedsagen er at mindes
altid, hvor hver ting kan findes,
så man ingen tid må spilde
og med hjælpen stå — for silde!

Vi takker de mange Deltagere for den Interesse, De har vist, og betragter Tilslutningen som et Udtryk for, at der i vide Kredse er Forstaaelse for den Betydning det har at skaane vore mange He-deplantager mod Ildens frygtelige Hærgen.

B. Steenstrup.

Jords Vandkapital.

Undersøgelse Nr. 7 den 11. August 1948.

Kaalroerne er stærkt angrebet af Bladlus, og der findes mange lyse Pletter paa de iøvrigt kraftige og mørkegrønne Blade, som nu dækker Jorden imellem Rækkerne. Bladene findes i et Antal af 12—15, hvoraf de 3—4 er Nydannelser.

Bygafgrøden (Majabyg) blev høstet Dagen forud, og en Udbyttebestemmelse gav til Resultat, at der er avlet 31,5 hkg. Kærne og 45,5 hkg Halm pr. ha, og Grunden til at Udbyttet ikke blev større skyldes udenTvivl den relativt tynde Plantebestand.

Nedbør i Tiden fra $23/7$ — $11/8$ ved Viborg Katedralskole:

Den 23. Juli	1,6 mm
» 2. August	4,5 «
» 7. »	13,7 »
» 8. »	15,2 »
» 9. »	4,3 »

Ialt 5 Nedbørsdage med 39,3 mm

Forskydninger i Vandkapitalen fra $23/7$ — $11/8$ 1948.

Prøve- udtagnings- dybder	Bereg- nings- dybder	Kaalroemarken 1948			Bygmarken 1948		
		Beholdninger i mm		Diff. mm	Beholdninger i mm		Diff. mm
		d. $23/7$	d. $11/8$		d. $23/7$	d. $11/8$	
cm	cm						
10—20	0—25	49	56	+ 7	33	53	+20
30—40	25—60	68	62	÷ 6	37	36	÷ 1
70—80	60—100	76	73	÷ 3	46	52	+ 6
Sum		193	191	÷ 2	116	141	+25
÷ utilgængeligt Vand ..		100	100		100	100	
Tilgængeligt Vand		93	91	÷ 2	16	41	+25

I Sammenligning med den foregaaende Periode og under Fordampning af samme Fordampningsbetingelser synes det, som om *Kaalroerne* i denne Periode paa 19 Dage har haft et noget mindre Vandforbrug som Følge af det kraftige Angreb af Bladlus. Det samlede Vandforbrug andrager 41,3 mm (Nedbør 39,3 mm + Tilskud fra Vandkapitalen paa 2 mm) eller ca. 2,2 mm pr. Døgn mod ca. 3 mm i den foregaaende Periode.

I *Bygmarken* er Nedbøren trængt ned i en Dybde af 25 cm, og Lagene herunder var støvtørre. Paa Grund heraf, og da Fugtigheden i Prøverne fra 70—80 cm Dybde siden Midten af Juni har været behæftet med en stor Usikkerhed — sandsynligvis som Følge af en spredt og uensartet Fordeling af Rodhaarene —, bør Forøgelsen i Vandkapitalen paa 6 mm i Dybden 60—100 cm næppe betragtes som reel.

Vandkapitalens samlede Forøgelse andrager derfor sandsynligvis kun 20 mm, og Vandforbruget har i saa Fald været ca. 19 mm (Nedbør 39,3 mm ÷ Forøgelsen paa 20 mm = 19,3 mm) eller ca. 1 mm pr. Døgn.

Undersøgelse Nr. 8 den 28. August 1948.

Kaalroerne er stærkt medtagne af det kraftige Bladlusangreb, og Marken har som Helhed faaet et afbleget grønt Skær over sig. De faa mørkegrønne Blade, der er tilbage, har mange lyse Pletter, og det ser ud, som om Væksten er gaaet stærkt tilbage.

Bygmarken henligger upløjet.

Nedbør i Tiden fra den $11/8$ — $28/8$ ved Viborg Katedralskole:

Den 11. August..	0,4 mm
» 12. »	6,8 »
» 15. »	0,6 »
» 18. »	0,2 »
» 19. »	0,6 »
» 20. »	1,5 »
» 21. »	6,5 »
» 22. »	1,9 »
» 23. »	4,2 »
» 24. »	0,9 »
» 25. »	7,6 »
» 26. »	1,0 »
» 27. »	0,8 »

Ialt 13 Nedbørsdage med 33,0 mm

Forskydninger i Vandkapitalen fra $11/8$ — $28/8$ 1948.

Prøve- udtagings- dybder	Bereg- nings- dybder	Kaalroemarken 1948			Bygmarken 1948		
		Beholdninger i mm		Diff. mm	Beholdninger i mm		Diff. mm
		d. $11/8$	d. $28/8$		d. $11/8$	d. $28/8$	
cm	cm						
10—20	0—25	56	50	÷ 6	53	55	+ 2
30—40	25—60	62	59	÷ 3	36	44	+ 8
70—80	60—100	73	80	+ 7	52	56	+ 4
Sum		191	189	÷ 2	141	155	+ 14
÷ utilgængeligt Vand ..		100	100		100	100	
Tilgængeligt Vand.....		91	89	÷ 2	41	55	+ 14

Under Forudsætning af, at intet af Nedbøren er nedsivet til Undergrunden udenfor Rodomraadet andrager *Kaalroernes* Vandforbrug i omhandlede Periode paa 17 Dage ca. 35 mm eller ca. 2 mm pr. Døgn — altsaa omtrent det samme som i den foregaaende Periode.

I *Bygmarken* er Nedbøren trængt ca. 32 cm ned; men Overgangen mellem det fugtige og det tørre Omraade er noget mere ud-

visket end tidligere. Fugtighedsbestemmelserne i Dybden 70—80 cm er ogsaa denne Gang behæftet med en stor Usikkerhed, hvorfor der næppe bør regnes med en større Forøgelse af Vandkapitalen end ca. 10 mm. Herefter fremkommer der et Tab paa ca. 23 mm eller ca. 1,4 mm pr. Døgn, der maa tilskrives dels Fordampning, dels Under-sølgelsesmetodens Skrøbelighed. Det bemærkes, at der siden Under-sølgelse Nr. 6 er foretaget Fugtighedsbestemmelser ogsaa i Dybden 0—10 cm.

Samlet Oversigt over de hidtidige Forskydninger.

	Forskydninger i mm i Perioderne								Restbeh. i mm af tilg. Vand efter 128 Dage
	22/4-24/5 (32 Dg.)	24/5-14/6 (21 Dg.)	14/6-29/6 (15 Dg.)	29/6-14/7 (15 Dg.)	14/7-23/7 (9 Dg.)	23/7-11/8 (19 Dg.)	11/8-28/8 (17 Dg.)	Sum (128Dg.)	
Kaalroemarken:									
0—25 cm	÷ 1	÷ 1	+ 1	÷ 3	0	+ 7	÷ 6	÷ 3	25
25—60 -	÷ 4	+ 1	÷ 4	÷ 3	0	÷ 6	÷ 3	÷ 19	24
60—100 -	+ 1	÷ 4	÷ 9	÷ 8	0	÷ 3	+ 7	÷ 16	40
Sum....	÷ 4	÷ 4	÷ 12	÷ 14	0	÷ 2	÷ 2	÷ 38	89
Bygmarken:									
0—25 cm	÷ 7	÷ 8	÷ 8	÷ 8	+ 9	+ 20	+ 2	0	30
25—60 -	÷ 4	÷ 9	÷ 16	÷ 11	+ 1	÷ 1	+ 8	÷ 32	9
60—100 -	+ 1	÷ 2	÷ 20	÷ 23	+ 2	+ 6	+ 4	÷ 32	16
Sum....	÷ 10	÷ 19	÷ 44	÷ 42	+ 12	+ 25	+ 14	÷ 64	55

Martin Olsen.

Mindre
MEDELELSER ★

★ ★

Dansk Plantageforsikringsforening

holder sit Aarsmøde i Viborg den 23. September.

*

A/S Ulfborg Plantage, hvis Formand er Gaardejer Søren Bro, har til Bestyrelsen genvalgt Lars Lillelund, Chr. Poulsgaard og P. Tang Nielsen.

*

A/S Plantningsselskabet Sønderjylland

har den 20. August holdt Generalforsamling i Aabenraa under Ledelse af Formanden, Amtmand, Lensgreve Schack. Af Skovrider Fromsejers Beretning fremgik, at de af Selskabet ejede Arealer nu omfatter 823,7 ha. Der er i de forskellige Plantager i Aarets Løb tilplantet ca. 36 Hektar. Driftsregnskabet udviste et Overskud paa 10 218 Kr., som overførtes til Dispositions-fonden. Status balancerede med 487 000 Kr. Til Bestyrelsen genvalgtes Borgmester Paulsen, Tønder, Direktør Flensborg, Viborg, og Direktør Jes Christiansen, Aabenraa.

Det danske Hedeselskab

A. Driftsregnskab for

Konto Litra	Kontoens Tekst	Specif. Bilag Nr.	Budget		Regnskab	
			Kr.	Ø.	Kr.	Ø.
	I. Indtægtskonti:					
a.	Medlemsbidrag	1	93500	„	100555	4
b.	Renter af Legater og Fonde	2	20000	„	20348	1
c.	Udbytte af Plantageaktier	3	1000	„	1175	7
d.	De industrielle Virksomheder	4	5500	„	÷ 248	9
e.	Ejendommenes Drift	5	48187	„	252285	5
f.	Automobilernes Drift	6	5000	„	23403	5
g.	Fræsernes Drift	7	6000	„	15915	9
h.	Tilfældige Indtægter	8	500	„	480	„
i.	Det flyvende Korps	9	—		40041	9
k.	Maskincentralen	10	—		—	
	Ialt...		179687	„	453957	4

B. Driftsregnskab for

Konto Litra	Kontoens Tekst	Specif. Bilag Nr.	Budget		Regnskab	
			Kr.	Ø.	Kr.	Ø.
	I. Indtægtskonti:					
a.	Tilskud fra Statskassen i H. t. Finansloven ..	15	1858121	„	1772043	5
	Ialt...		1858121	„	1772043	5

Driftsregnskab for 1947—48.

Selskabets egne Midler.

Konto Litra	Kontoens Tekst	Specif. Bilag Nr.	Budget		Regnskab	
			Kr.	Ø.	Kr.	Ø.
	II. Udgiftskonti:					
a.	Administrationsudgifter	11	60895	"	49576	15
b.	Tidsskriftet	12	31410	"	37986	94
c.	Forsøg	13	7000	"	7292	53
d.	Bygningskonsulentvirksomheden	14	1000	"	3142	91
	Overskud		79382	"	355958	94
		Ialt . . .	179687	"	453957	47

Statsmidlerne.

Konto Litra	Kontoens Tekst	Specif. Bilag Nr.	Budget		Regnskab	
			Kr.	Ø.	Kr.	Ø.
	II. Udgiftskonti:					
a.	Administrationsudgifter	16	155012	"	170843	92
b.	Pensioner og Understøttelser	17	163771	"	160311	35
c.	Plantningsvirksomheden	18	408045	"	449345	72
d.	Mose- og Engafdelingen	19	432493	"	375051	35
e.	Ku.turteknisk Afdeling	20	386502	"	345668	62
f.	Mergelafdelingen	21	41482	"	37803	67
g.	Afdelingen for Undersøgelser og Forsøg	22	270816	"	233018	96
		Ialt . . .	1858121	"	1772043	59

C. Det danske Hedeselskabs

Konto Litra	Kontoens Tekst	Specif. Bilag Nr.	Den 1. April	Iflg. Formueregnskabet		Den 31. Marts
			1947	Tilgang	Afgang	1948
			Kr. Ø.	Kr. Ø.	Kr. Ø.	Kr. Ø.
	I. Aktiver:					
a.	Faste Ejendomme	23-28	2253969 67	95937 47		2349907 14
b.	Driftens Materiel og Inventar	24-29	171619 16	158187 79		329806 95
c.	Driftens Besætninger og Lagre	25-30	222121 „	53400 43		275521 43
d.	Legaters og Fondes Aktiver	31-35	4215815 41	1506471 89		5722287 30
e.	Aktier i Plantager	26-32	27550 70	301 50		27852 20
f.	Debitorer, Indtægtsrestancer og Deposita	33	1114689 01	325198 38		1439887 39
g.	Debitorer vedr. Statsmidlerne	34	2173489 07	403111 46		2576600 53
h.	Forudbetalte Udgifter		73059 76	86334 62	73059 76	86334 62
i.	Beholdning af Kontorartikler		15529 98	2402 95		17932 93
k.	Kasse-, Bank- og Girobeholdninger	39	179976 57	45293 86		225270 43
			10447820 33	2676640 35	73059 76	13051400 92

Regnskabet indstilles til Godkendelse.

I Hedeselskabets Kasse- og Regnskabsudvalg:

Nørskovgaard og Quistrup i Juni 1948.

Laust Nørskov.

A. Olufsen.

Bestyrelsen for Det danske Hedeselskab.

Viborg, den 12. Juni 1948

P. B. V.

Chr. Lüttichau.

Formand.

Status pr. 31. Marts 1948

Konto Litra	Kontoens Tekst	Specif. Bilag Nr.	Den 1. April 1947		Iflg. Formueregnskabet		Den 31. Marts 1948			
			Kr.	Ø.	Afgang	Tilgang	Kr.	Ø.		
	II. Passiver:									
a.	Prioritetsgæld i Ejendomme	27-28	1058355	34		60891	85	1119247	19	
b.	Legaters og Fondes Kapitaler	35	4215815	41		1506471	89	5722287	30	
c.	Kreditorer, Udgiftsrestancer og Deposita	36	1009480	98		1053244	50	2062725	48	
d.	Mellemværende med Legater og Fonde	37	82615	16		488404		571019	16	
e.	Forudbetalte Indtægter		38876	41	38876	41	50429	20	50429	20
f.	Hedeselskabets Driftsregnskab	38	679156	89	986099	35	355958	94	49016	48
g.	Hedeselskabets Kapitalkonto		1233926	90				1233926	90	
h.	Landbrugsministeriets løbende Regning		2129593	24		113155	97	2242749	21	
			10447820	33	1024975	76	3628556	35	13051400	92

Viborg, den 9. Juni 1948.

Niels Basse,
adm. Direktør.

B. Dalberg-Larsen,
Kontorchef.

Ernst Jensen,
Bogholder.

Foranstaaende Regnskab er overensstemmende med Hedeselskabets Bøger, som jeg har revideret.

Under Revisionen er Tilstedeværelsen af de i Regnskabet opførte Kasse-, Bank- og Girobeholdninger samt Værdipapirer konstateret.

Viborg, den 8. Juni 1948.

M. G. Mikkelsen,
statsaut. Revisor.

Hedeselskabets Regnskab 1947—48.

Hedeselskabet har i 1947—48 administreret følgende Finanslovbevillinger:

	Bevilling	Regnskab
1. Til Hedeselskabets Virksomhed som foran anført..	1.858.121 Kr.	1.772.043,59 Kr.
2. Til Smaaplantninger og Hegn.. . .	725.000 »	705.262,72 »
3. Tilskud til Plantager, der staar under Hedeselskabets Tilsyn og har overtaget Fredskovsforpligtelser ..	325.000 »	288.969,66 »
4. Tilskud til Lettelse af Mergeltransport	600.000 »	597.948,60 »
5. Tilskud til Lettelse af Transport af Jordbrugskalk under særlige Forhold..	775.000 »	774.850,66 »
6. Tilskud til Forrentning af Laan til Mergelselskaber	30.000 »	19.705,03 «
7. Tilskud til Forsøg med Plantning af Frugttræer i Bjergfyplantager	1.000 »	300,00 «
8. Tilskud til Vejledning angaaende Hugst og ny Kultur i Læplantninger og mindre Plantager samt Planlægning af Læplantningsarbejder og Tilsyn med Arbejdernes Udførelse..	500.000 »	536.438,46 »
9. Tilskud til Anlæg af Kommuneplantager	100.000 »	91.520,00 »
Ialt.. . .	4.914.121 Kr.	4.787.038,72 Kr.

De under Nr. 3, 6 og 9 opførte Tilskud udbetales af Landbrugsministeriet efter Hedeselskabets Indstillinger.

Fra Hedeselskabets Grundforbedringsvirksomhed

Fra Distriktskontorerne under Hedeselskabets Mose- og Engafdeling foreligger der en Opgørelse over Arbejdet i Juli Maaned 1948.

Det fremgaar heraf, at der i Maanedens Løb er fuldført 418 Arbejder omfattende 1716 ha til en samlet Udgift af 1 764 450 Kr. Heraf var 395 Drænings- og Kultiveringsarbejder omfattende 1413 ha (Udgift 1 544 880 Kr.) og 23 Vandløbsreguleringer med et interesseret Areal paa 303 ha (Udgift 219 570 Kr.).

Derudover er der i samme Maaned ved samtlige Distrikter færdigprojekteret og tilstillet Rekvirenterne 411 Arbejdsplaner omfattende 1553 ha til en Overslagssum af 1 778 137 Kr. Heraf var 398 Drænings- og Kultiveringsplaner omfattende 1299 ha (Overslagssum 1 582 187 Kr.) og 13 Vandløbsreguleringer med et interesseret Areal paa 254 ha (Overslagssum 195 950 Kr.).

C. V. S. L.

RIBE Brændeovne og Tørveovne

Til indenlandsk Brændsel og Briketter anvendes med størst Fordel vore nye Modeller.

Brochure paa Forlangende

*Henvend Dem til vore
forhandlere eller til os.*

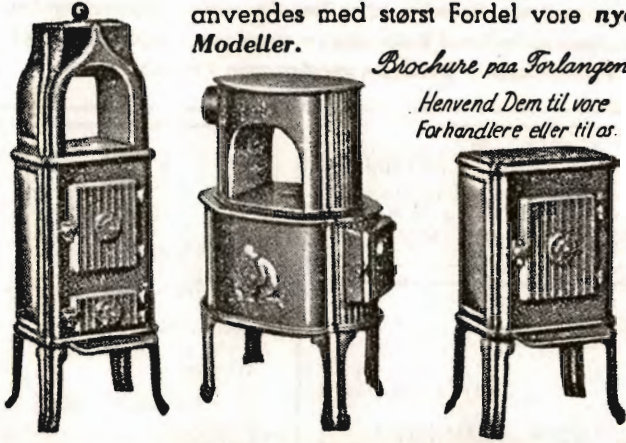

A/S RIBE JERNSTØBERI · RIBE
GRUNDLAGT 1848 · TELEFON 261 & 262

Børnelammelses- og Ulykkesforsikring

Den gensidige
Landbo-Sygeforening

Vesterbrogade 15
København V.
Telef. 6659 - 5974

Viborg Byes og Omegns Sparekasse

Telefon 1400 (3 Lin.)

Sct. Mathiasgade 68
Kontortid: Kl. 9—15

Vestjysk Trælasthandel

Varde
Betonvarefabrik

H. Kunøe og Aage Pedersen
Varde · Tlf. 519 - 520

Landbrugsrør

(Drænrør)
efter Ingf. Normer.

FORLANG TILBUD

Handelsbanken i Viborg

Filiat af Aktieselskabet
Kjøbenhavns Handelsbank

Kontortid: 9—15
Telefon 1500 (5 Linier)

Kontor i Karup

**Brunkul
Mergel
Kalk**

H. Theut

VIBORG · Tlf. 1560 · 1559

NATIONAL

tegner SKOVBRANDFORSIKRING
mod TAB AF TRÆVÆRDIIEN

FORSIKRINGSAKTIESELSKABET

NATIONAL

NØRRE VOLDGADE 5
KØBENHAVN K. - TELEFON 7565

A. Philipsen & Co.

Viborg

Maskinanlæg · Automobiler
Telefon 173—174

Elektriske Anlæg · Vandværksanlæg

Anvend Tørvestrøelse ved Dræning...

Paa Jorder med fintsandet Undergrund kan en Tilsanding af Drænrørene forebygges ved Anbringelse af et Lag Tørvestrøelse („Hundekød“) omkring Stødfugerne, ligesom Tørvestrøelse med Fordel benyttes ved Dræning i stiv Lerjord. Spørg Hedeselskabet.

AALBORG TAFTEL AKVAVIT.





SKOVFRØKONTORET

JOHANNES RAFF & SØN NORMASVEJ 21 · KØBENHAVN-VALBY · TELF. VALBY 3

Leverer alle Arter Skovfrø efter forudgaaende Undersøgelse ved Statsfrøkontrollen i København samt med nøje Angivelse af Proveniens. — Prisliste sendes paa Forlangende.

FRØKONTORET

(for undersøgt Markfrø)

— Grundlagt 1887 —

KOLDING

Telefon 43

A/S Skive Markfrøkontor
Grundlagt 1896
Telefon 94 Skive
FRØAVL - FRØHANDEL

PALUDANS

PLANTESKOLE

- - KLARSKOV - -

130 Tdr. Land

Skovplanter,
Hæk- og Hegnsplanter,
Allétræer

Forlang Prisliste

TELEFON KLARSKOV NR. 9



Brostrøm's

Planteskole

VIBORG

ved C. Nielsen

Telefon 42

leverer alle

Planter for Have,
Mark og Skov

Haardføre og veldrevne
Arter for ethvert Formaal

Hulkjærhus Planteskole

RØDKJÆRSBRO

Telefon Ans 25

Planter til Skove,
Læhegn og Haver

Herning Hede- & Discontobank

10-12¹/₂, 2¹/₂-5
Telefon 5 . 273 . 720

Sophus Berendsen A/S

V. Farimagsgade 41 . København V.
Kannikkegade 18 . Aarhus

ALT I ENTREPRENØRMATERIEL

Leverandør til Hedeseelskabet

Varde Bank

Esbjerg Afdeling

Kongensgade 62
og Fiskerihavnen

Fræsning

af Eng og Mose samt Pløjning
og Grubning af Planteriller
udføres med nye Maskiner.

Vagn Jensen,
Vesterlund.

Telefon Vester 31 u.

Randers Planteskole

v. Petri Petersen
Telefon 423

Alt i haardføre
og veludviklede Planter
til Have Mark og Skov

Frøavlscentret

HUNSBALLE

Holstebro · Tlf. 353

Frøavl og Frøhandel

Rødkjærsbro Cementvarefabrik

ved I. T. BIRK · Telef. Rødkjærsbro 14

Fører kun Δ mærkede Varer.

Alle Arter Betonvarer til Afvanding og Kloak føres.

FORLANG TILBUD

Trifoliums Frø

giver stor Høst.

**Mejeriernes og Landbrugets
ULYKKEFORSIKRING**

Telefon 14350
Gensidigt Selskab



Reventlowsgade 14
København V.

*
Ansvarsforsikring

*
Automobilforsikring



TRÆLØSE PR. HERLUFMAGLE — TLF. SKELBY 83
Under Kontrol af Sydsjællands Planteavlsudvalg

Danatex Træfiberplader

100 % dansk — mod Kulde, Fugt og Lyd

AXEL PRIOR Akts.

A/S L. HAMMERICH & Co.

Bredgade 33 - Centr. 23
København K.

Grønnegade 57-59 - Tlf. 7050
V. Ringgade - Aarhus

Ellidshøj Kridt- & Kalkværk

af C. M. Christiansen, Århus

Telefon Ellidshøj 4 og Aarhus 7312

Fabrikation af Jordbrugskalk samt Foderkridtmel

Røde

Drænrør

fra 2"-12" haves
altid paa Lager.
Forlang Tilbud.

»Sofienlund«

Teglværk.

Telefon 10 Ulstrup.



**Skive
Discontobank**

Kontortid 9-12 og 2-5

Filial i Haderup

Aarhus Privatbank

Stiftet 1871

Aarhus: Hovedkontor
København: Nygade 1

Aktiekapital og Reserver
andrer ca. 19,3 Mill. Kroner

**TAANUM
TEGLVÆRK
RÅNDERS**

PRIMA DRÆNRØR
2"-16"

Telefon 21 Taanum

**Jordbrugskalk
Mergel**



„Sct. Knuds Gaard“
ODENSE . Telf. 38 (5 Lin.)



**Brug RÅNDERS
ØREB**

Teglværkernes

Salgskontor

Esbjerg
Telef. 265-546

DRÆNRØR

2"-15"
Mursten . Tagsten

L. KRISTENSEN

REMINGTON OG REMTOR
SKRIVEMASKINER

DANMARKS ÆLDSTE
SKRIVEMASKINE-FIRMA

FREDERIKSBERGGADE 1 A
KØBENHAVN K.

**Kaas-
Briketter**

Hovedforhandler:

**Nordjyllands
Kulkompagni**

Nørresundby
Telefon 4227 - 4228

Fabrik: Kaas
Telf. Kaas 11



Det Jenssen Buchske Legat.

Den Jenssen Buchske Plantage.

Regnskab for 1947—48.

<i>Indtægt.</i>		<i>Udgift.</i>	
Salg af Skoveffekter	Kr. 19 579,21	Skovningsudgifter, Udkørsel	
Salg af Planteskoleeffekter	» 25 691,99	og Forsendelse	Kr. 7 542,98
Lejeindtægt	» 1 365,20	Kulturarbejder	» 2 868,39
Driftsunderskud	» 1 265,56	Planteskolearbejder	» 20 063,30
		Skovforbedringsarbejder	» 2 150,76
		Tjenestesteder	» 1 627,86
		Skatter og Byrder	» 2 149,62
		Administrationsudgifter	» 9 009,25
		Renter og Afgifter	» 393,29
		Forskellige Udgifter	» 456,51
		Formindskelse af Effekt- beholdning	» 1 640,00
	<hr/>		<hr/>
	Kr. 47 901,96		Kr. 47 901,96

Det Jenssen Buchske Legat.

Kasse-Regnskab for 1947—48.

<i>Indtægt.</i>		<i>Udgift.</i>	
Kasse- og Bankbeholdning pr.		Afdrag paa Prioritetsgæld	Kr. 72,21
¼ 1947	Kr. 8 690,24	Forøgelse af udestaaende For- dringer	» 2 602,66
Renteindtægt	» 154,38	Bekendtgørelse af Aarsreg- skabet	» 110,00
Udtrækning af Obligationer	» 2 000,00	Plantagens Driftsunderskud	» 1 265,56
Formindskelse af Effekt- beholdning	» 1 640,00	Kasse- og Bankbeholdning pr. 31/3 1948	» 8 434,19
	<hr/>		<hr/>
	Kr. 12 484,62		Kr. 12 484,62

Status pr. 31. Marts 1948.

<i>Aktiver.</i>		<i>Passiver.</i>	
Den Jenssen Buchske Plantage	Kr. 57 122,99	Rest-Prioritetsgæld	Kr. 6 874,40
Udestaaende Fordringer	» 8 966,37	Netto-Formue	» 72 449,15
Beholdning af Skoveffekter	» 2 800,00		
4 % ny jyske Købstads-Kre- ditforenings Obligationer	» 2 000,00		
Kasse- og Bankbeholdning	» 8 434,19		
	<hr/>		<hr/>
	Kr. 79 323,55		Kr. 79 323,55

Viborg, den 1. September 1948.

Niels Basse,
adm. Direktør.

B. Dalberg-Larsen,
Kontorchef.

Ernst Jensen,
Bogholder.

Regnskabet er revideret og fundet i Overensstemmelse med Bøgerne. — Under Revisionen er Tilstedeværelsen af de i Regnskabet opførte Kasse- og Bankbeholdninger samt Værdipapirer konstateret.

Viborg, den 1. September 1948.

M. G. Mikkelsen,
statsautoriseret Revisor.

I Bestyrelsen for »Det Jenssen Buchske Legat«:

Chr. Lüttichau.

A. Mourier-Petersen.

C. C. Branth.



Aktieselskabet

BRØDRENE BRINCKER

Greisdals Hammerværk pr. Vejle — Grundlagt 1867

Specialitet Tørvegøbe, Tørvespader, Drænværktøj, Lyngleer.

Alle Slags Grebe, Forke, Spader, Roehakker, Høstleer
og Haveredskaber leveres med fuld Garanti.

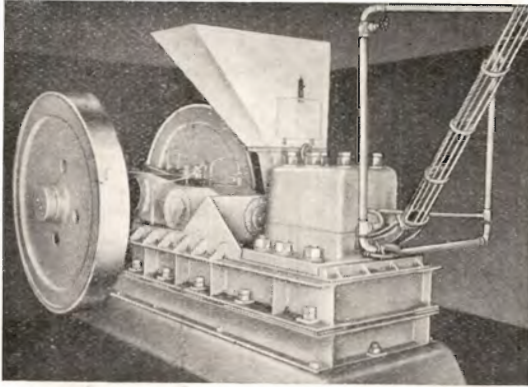

RIMAS

Briketpressere
 Formbrændelspressere
 Formtørvpressere
 Ælteværker
 Originale Reservedele
 leveres omgaaende fra Lager

RINGSTED JERNSTØBERI & MASKINFABRIK A/S

HAMMERUM HERREDS

Spare- og Laanekasse

Herning - Telf. 10 . 314

Østergade 6

Kontortid: 10-12,30 og 14,30-17

Røde

Drænrør

2" — 12"

- Fredenshøj
- Teglværk

Aabenraa . Telefon 2127

SPEJLBORGS PLANTESKOLE

BRØNDERSLEV
 Telefon 382

SKOV-, LÆ-
 OG HÆKPLANTER

Dansk Landbrugs- og Handelslaboratorium

ved R. KROGH

ODENSE

Telefon 1731 . 2 Lin.

Røde — 2" — 12" — Drænrør.

Forlang Tilbud.

Akts. Frederiksholms Tegl- & Kalkværker.
 Rosenørnsallé 18. — København V. — Central 282.

Kjellerup Betonvarefabrik

ved I. T. BIRK . Foreløb. Tlf. Rødkjærsbro 14

Fører kun Δ mærkede Varer.

Alle Arter Betonvarer til Afvanding og Kloak føres.

FORLANG TILBUD

Jordbrugskalk.

Pulv. Kridt.

Gug Kalkværk A/S,

Gug ved Aalborg.

Alle Henvendelser
 bedes rettet til

Salgskontoret:

Elmeallé 2, Hasseris, Aalborg.
 Telefon 2908.

STRYG elektrisk ...

A/s Fiskbæk Briketfabrik

SPRIT



til teknisk Anvendelse.

Morsø Støbejerns



AKTIESELSKABET
N.A. Christensen & Co.
KGL. HOFLEVERANDØR
NYKØBING MORS

Redaktionsudvalg: Afdelingsleder, Civilingeniør J. Parbo (Formand),
Afdelingsleder, Skovrider B. Steenstrup og Botaniker N. C. Nielsen.
Redaktør: Har. Skodshøj.

Carlo Mortensens Bogtrykkeri, Viborg.